



Общество с ограниченной ответственностью «Горизонт»

430030, Республика Мордовия, г.Саранск, ул.Васенко, д.13, офис 305/3

ОГРН 1161326051446, ИНН 1327026954, КПП 132701001

Тел: 8-927-185-21-70

e-mail: esspirkin@mail.ru

ПРОЕКТ МЕЖЕВАНИЯ ТЕРРИТОРИИ

**«Строительство автомобильной дороги по ул.Дерябина,
ул.Синюши, ул.Деревушка и подъезд с автодороги
Саранск-Б.Березники в с.Атемар Лямбирского
муниципального района Республики Мордовия»**

Заказчик - Администрация Атемарского сельского поселения
Лямбирского муниципального района Республики Мордовия

07/03-2022-ПМТ

Инв. № подл.	Подп. и дата	Взам. инв №

Саранск 2022



Общество с ограниченной ответственностью «Горизонт»
430030, Республика Мордовия, г.Саранск, ул.Васенко, д.13, офис
305/3
ОГРН 1161326051446, ИНН 1327026954, КПП 132701001
Тел: 8-927-185-21-70
e-mail: esspirkin@mail.ru

ПРОЕКТ МЕЖЕВАНИЯ ТЕРРИТОРИИ

**«Строительство автомобильной дороги по ул.Дерябина,
ул.Синюши, ул.Деревушка и подъезд с автодороги
Саранск-Б.Березники в с.Атемар Лямбирского
муниципального района Республики Мордовия»**

Заказчик - Администрация Атемарского сельского поселения
Лямбирского муниципального района Республики Мордовия

07/03-2022-ПМТ

Генеральный директор



Сpirкин Е.С.

Исполнитель

Ткачев С.Н.

Саранск 2022

Изм. № подл.	Подп. и дата	Взам. инв №

Содержание

Обозначение	Наименование	Примеч.
07/03-2022-ПМТ С	Содержание	
07/03-2022-ПМТ Т	Текстовая часть	
	1. Перечень и сведения о площади образуемых земельных участков, в том числе возможные способы их образования.	
	2. Вид разрешенного использования образуемых земельных участков в соответствии с проектом планировки территории.	
	3. Каталог координат образуемых земельных участков	
	4. Перечень координат характерных точек границ территории, применительно к которой осуществляется подготовка проекта межевания	
07/03-2022-ПМТ Г	Графическая часть	
	1. Чертеж границ планируемых и существующих элементов планировочной структуры, (1:1000)	

Инв. № подл.	Подп. и дата	Взам. инв №						
						07/03-2022-ПМТ		Лист
								2
Изм.	Кол.у	Лист	№ док	Подп.	Дата			

Текстовая часть

1 Перечень и сведения о площади образуемых земельных участков, в том числе возможные способы их образования.

Проектом межевания территории предусматривается формирование земельных участков из земель неразграниченной государственной или муниципальной собственности в кадастровом квартале 13:15:0000000 - с.Атемар.

Заказчиком работ является Администрация Атемарского сельского поселения Лямбирского муниципального района Республики Мордовия.

Образуемый земельный участок под строительство автомобильной дороги по ул.Дерябина, ул.Синюши, ул.Деревушка и подъезд с автодороги Саранск-Б.Березники в с.Атемар Лямбирского муниципального района Республики Мордовия представляет собой ровную, открытую, незастроенную местность общей площадью 51699 кв.м. Участок предполагаемого строительства расположен в западной части с.Атемар и формируется для строительства автомобильной дороги.

При формировании границ земельного участка был проведен анализ сведений, полученных из Управления Федеральной службы государственной регистрации, кадастра и картографии по Республике Мордовия, о границах смежных земельных участков.

Перечень образуемых земельных участков

Условные номера образуемых земельных участков	Номера характерных точек образуемых земельных участков	Кадастровые номера (квартал) земельных участков, из которых образуются земельные участки	Площадь образуемых земельных участков, кв.м.	Способы образования земельных участков	Сведения об отнесении (неотнесении) образуемых земельных участков к территории общего пользования	Сведения об отнесении образуемого земельного участка к определенной категории земель
:3У1	1-396 (состоит из 2 контура)	13:15:0000000	51699	*	Относится к территории общего пользования	Земли населённых пунктов

Примечания: * - Образование земельного участка из земель неразграниченной государственной или муниципальной собственности.

Изм.	Кол.у	Лист	№ док	Подп.	Дата	07/03-2022-ПМТ	Лист 3

Земельный участок, сформированный настоящим проектом, определен для его оформления и признания его объектом недвижимости в установленном законом порядке.

2 Вид разрешенного использования образуемых земельных участков в соответствии с проектом планировки территории

Согласно классификатору видов разрешенного использования земельных участков, утвержденному Приказом Федеральной службы государственной регистрации, кадастра и картографии от 10 ноября 2020 г. № П/0412 "Об утверждении классификатора видов разрешенного использования земельных участков", вид разрешенного использования данных участков - **Земельные участки (территории) общего пользования:**

код 12.0 - Земельные участки общего пользования.

Содержание данного вида разрешенного использования включает в себя содержание видов разрешенного использования с кодами 12.0.1 - 12.0.2

Изм.	Кол.у	Лист	№ док	Подп.	Дата	Изм.	Кол.у	Лист	№ док	Подп.	Дата	Изм.	Кол.у	Лист	№ док	Подп.	Дата	Изм.	Кол.у	Лист	№ док	Подп.	Дата	Изм.	Кол.у	Лист	№ док	Подп.	Дата	Изм.	Кол.у	Лист	№ док	Подп.	Дата	Изм.	Кол.у	Лист	№ док	Подп.	Дата	Изм.	Кол.у	Лист	№ док	Подп.	Дата	Изм.	Кол.у	Лист	№ док	Подп.	Дата	Изм.	Кол.у	Лист	№ док	Подп.	Дата	Изм.	Кол.у	Лист	№ док	Подп.	Дата	Изм.	Кол.у	Лист	№ док	Подп.	Дата	Изм.	Кол.у	Лист	№ док	Подп.	Дата	Изм.	Кол.у	Лист	№ док	Подп.	Дата	Изм.	Кол.у	Лист	№ док	Подп.	Дата	Изм.	Кол.у	Лист	№ док	Подп.	Дата	Изм.	Кол.у	Лист	№ док	Подп.	Дата	Изм.	Кол.у	Лист	№ док	Подп.	Дата	Изм.	Кол.у	Лист	№ док	Подп.	Дата	Изм.	Кол.у	Лист	№ док	Подп.	Дата	Изм.	Кол.у	Лист	№ док	Подп.	Дата	Изм.	Кол.у	Лист	№ док	Подп.	Дата	Изм.	Кол.у	Лист	№ док	Подп.	Дата	Изм.	Кол.у	Лист	№ док	Подп.	Дата	Изм.	Кол.у	Лист	№ док	Подп.	Дата	Изм.	Кол.у	Лист	№ док	Подп.	Дата	Изм.	Кол.у	Лист	№ док	Подп.	Дата	Изм.	Кол.у	Лист	№ док	Подп.	Дата	Изм.	Кол.у	Лист	№ док	Подп.	Дата	Изм.	Кол.у	Лист	№ док	Подп.	Дата	Изм.	Кол.у	Лист	№ док	Подп.	Дата	Изм.	Кол.у	Лист	№ док	Подп.	Дата	Изм.	Кол.у	Лист	№ док	Подп.	Дата	Изм.	Кол.у	Лист	№ док	Подп.	Дата	Изм.	Кол.у	Лист	№ док	Подп.	Дата	Изм.	Кол.у	Лист	№ док	Подп.	Дата	Изм.	Кол.у	Лист	№ док	Подп.	Дата	Изм.	Кол.у	Лист	№ док	Подп.	Дата	Изм.	Кол.у	Лист	№ док	Подп.	Дата	Изм.	Кол.у	Лист	№ док	Подп.	Дата	Изм.	Кол.у	Лист	№ док	Подп.	Дата	Изм.	Кол.у	Лист	№ док	Подп.	Дата	Изм.	Кол.у	Лист	№ док	Подп.	Дата	Изм.	Кол.у	Лист	№ док	Подп.	Дата	Изм.	Кол.у	Лист	№ док	Подп.	Дата	Изм.	Кол.у	Лист	№ док	Подп.	Дата	Изм.	Кол.у	Лист	№ док	Подп.	Дата	Изм.	Кол.у	Лист	№ док	Подп.	Дата	Изм.	Кол.у	Лист	№ док	Подп.	Дата	Изм.	Кол.у	Лист	№ док	Подп.	Дата	Изм.	Кол.у	Лист	№ док	Подп.	Дата	Изм.	Кол.у	Лист	№ док	Подп.	Дата	Изм.	Кол.у	Лист	№ док	Подп.	Дата	Изм.	Кол.у	Лист	№ док	Подп.	Дата	Изм.	Кол.у	Лист	№ док	Подп.	Дата	Изм.	Кол.у	Лист	№ док	Подп.	Дата	Изм.	Кол.у	Лист	№ док	Подп.	Дата	Изм.	Кол.у	Лист	№ док	Подп.	Дата	Изм.	Кол.у	Лист	№ док	Подп.	Дата	Изм.	Кол.у	Лист	№ док	Подп.	Дата	Изм.	Кол.у	Лист	№ док	Подп.	Дата	Изм.	Кол.у	Лист	№ док	Подп.	Дата	Изм.	Кол.у	Лист	№ док	Подп.	Дата	Изм.	Кол.у	Лист	№ док	Подп.	Дата	Изм.	Кол.у	Лист	№ док	Подп.	Дата	Изм.	Кол.у	Лист	№ док	Подп.	Дата	Изм.	Кол.у	Лист	№ док	Подп.	Дата	Изм.	Кол.у	Лист	№ док	Подп.	Дата	Изм.	Кол.у	Лист	№ док	Подп.	Дата	Изм.	Кол.у	Лист	№ док	Подп.	Дата	Изм.	Кол.у	Лист	№ док	Подп.	Дата	Изм.	Кол.у	Лист	№ док	Подп.	Дата	Изм.	Кол.у	Лист	№ док	Подп.	Дата	Изм.	Кол.у	Лист	№ док	Подп.	Дата	Изм.	Кол.у	Лист	№ док	Подп.	Дата	Изм.	Кол.у	Лист	№ док	Подп.	Дата	Изм.	Кол.у	Лист	№ док	Подп.	Дата	Изм.	Кол.у	Лист	№ док	Подп.	Дата	Изм.	Кол.у	Лист	№ док	Подп.	Дата	Изм.	Кол.у	Лист	№ док	Подп.	Дата	Изм.	Кол.у	Лист	№ док	Подп.	Дата	Изм.	Кол.у	Лист	№ док	Подп.	Дата	Изм.	Кол.у	Лист	№ док	Подп.	Дата	Изм.	Кол.у	Лист	№ док	Подп.	Дата	Изм.	Кол.у	Лист	№ док	Подп.	Дата	Изм.	Кол.у	Лист	№ док	Подп.	Дата	Изм.	Кол.у	Лист	№ док	Подп.	Дата	Изм.	Кол.у	Лист	№ док	Подп.	Дата	Изм.	Кол.у	Лист	№ док	Подп.	Дата	Изм.	Кол.у	Лист	№ док	Подп.	Дата	Изм.	Кол.у	Лист	№ док	Подп.	Дата
------	-------	------	-------	-------	------	------	-------	------	-------	-------	------	------	-------	------	-------	-------	------	------	-------	------	-------	-------	------	------	-------	------	-------	-------	------	------	-------	------	-------	-------	------	------	-------	------	-------	-------	------	------	-------	------	-------	-------	------	------	-------	------	-------	-------	------	------	-------	------	-------	-------	------	------	-------	------	-------	-------	------	------	-------	------	-------	-------	------	------	-------	------	-------	-------	------	------	-------	------	-------	-------	------	------	-------	------	-------	-------	------	------	-------	------	-------	-------	------	------	-------	------	-------	-------	------	------	-------	------	-------	-------	------	------	-------	------	-------	-------	------	------	-------	------	-------	-------	------	------	-------	------	-------	-------	------	------	-------	------	-------	-------	------	------	-------	------	-------	-------	------	------	-------	------	-------	-------	------	------	-------	------	-------	-------	------	------	-------	------	-------	-------	------	------	-------	------	-------	-------	------	------	-------	------	-------	-------	------	------	-------	------	-------	-------	------	------	-------	------	-------	-------	------	------	-------	------	-------	-------	------	------	-------	------	-------	-------	------	------	-------	------	-------	-------	------	------	-------	------	-------	-------	------	------	-------	------	-------	-------	------	------	-------	------	-------	-------	------	------	-------	------	-------	-------	------	------	-------	------	-------	-------	------	------	-------	------	-------	-------	------	------	-------	------	-------	-------	------	------	-------	------	-------	-------	------	------	-------	------	-------	-------	------	------	-------	------	-------	-------	------	------	-------	------	-------	-------	------	------	-------	------	-------	-------	------	------	-------	------	-------	-------	------	------	-------	------	-------	-------	------	------	-------	------	-------	-------	------	------	-------	------	-------	-------	------	------	-------	------	-------	-------	------	------	-------	------	-------	-------	------	------	-------	------	-------	-------	------	------	-------	------	-------	-------	------	------	-------	------	-------	-------	------	------	-------	------	-------	-------	------	------	-------	------	-------	-------	------	------	-------	------	-------	-------	------	------	-------	------	-------	-------	------	------	-------	------	-------	-------	------	------	-------	------	-------	-------	------	------	-------	------	-------	-------	------	------	-------	------	-------	-------	------	------	-------	------	-------	-------	------	------	-------	------	-------	-------	------	------	-------	------	-------	-------	------	------	-------	------	-------	-------	------	------	-------	------	-------	-------	------	------	-------	------	-------	-------	------	------	-------	------	-------	-------	------	------	-------	------	-------	-------	------	------	-------	------	-------	-------	------	------	-------	------	-------	-------	------	------	-------	------	-------	-------	------	------	-------	------	-------	-------	------	------	-------	------	-------	-------	------	------	-------	------	-------	-------	------	------	-------	------	-------	-------	------	------	-------	------	-------	-------	------	------	-------	------	-------	-------	------	------	-------	------	-------	-------	------	------	-------	------	-------	-------	------	------	-------	------	-------	-------	------	------	-------	------	-------	-------	------	------	-------	------	-------	-------	------	------	-------	------	-------	-------	------	------	-------	------	-------	-------	------	------	-------	------	-------	-------	------	------	-------	------	-------	-------	------	------	-------	------	-------	-------	------	------	-------	------	-------	-------	------	------	-------	------	-------	-------	------

3 Каталог координат образуемых земельных участков

Условный номер земельного участка 13:15:0000000:ЗУ1

Площадь земельного участка 51699 кв.м.

Обозначение характерных точек границ	Координаты, м	
	X	Y
ЗУ1(1)		
1	392394.55	1304417.72
2	392397.78	1304420.54
3	392416.10	1304420.54
4	392415.99	1304430.14
5	392400.15	1304430.40
6	392359.16	1304431.44
7	392318.92	1304433.98
8	392298.80	1304434.22
9	392276.03	1304431.53
10	392258.55	1304430.49
11	392239.74	1304426.13
12	392219.07	1304424.06
13	392197.03	1304422.68
14	392186.87	1304424.73
15	392119.80	1304424.22
16	392115.36	1304422.32
17	392098.29	1304422.71
18	392088.69	1304425.18
19	392065.63	1304425.12
20	392049.76	1304424.75
21	392034.97	1304426.78
22	392022.96	1304430.21
23	392000.96	1304433.79
24	391969.82	1304434.91
25	391940.18	1304433.43
26	391879.93	1304434.98
27	391804.64	1304436.13
28	391760.60	1304437.79
29	391731.20	1304438.29
30	391705.54	1304437.40
31	391680.22	1304436.37
32	391661.77	1304437.24
33	391643.47	1304440.60
34	391628.39	1304445.78
35	391622.96	1304447.14
36	391618.89	1304453.42
37	391617.43	1304458.20
38	391612.33	1304478.85
39	391612.33	1304479.06
40	391612.32	1304482.52
41	391615.95	1304491.26
42	391639.03	1304498.49

Изн. № подл.	Подп. и дата	Взам. инв №	

Изм.	Кол.у	Лист	Недоп	Подп.	Дата

07/03-2022-ПМТ

Лист

5

43	391732.16	1304533.81
44	391787.27	1304556.77
45	391851.09	1304581.54
46	391880.12	1304595.82
47	391886.41	1304589.15
48	391886.50	1304583.81
49	391897.17	1304585.34
50	391897.36	1304597.34
51	391899.83	1304603.74
52	391904.30	1304605.53
53	391936.22	1304622.39
54	392006.56	1304657.03
55	392095.79	1304701.64
56	392102.23	1304698.51
57	392109.85	1304702.32
58	392109.84	1304708.90
59	392149.57	1304728.63
60	392242.83	1304774.22
61	392249.31	1304771.74
62	392250.55	1304767.74
63	392255.79	1304768.66
64	392254.83	1304774.09
65	392260.16	1304782.63
66	392314.32	1304810.81
67	392322.28	1304806.28
68	392323.74	1304792.28
69	392336.70	1304794.99
70	392339.42	1304810.46
71	392347.33	1304826.02
72	392375.32	1304840.49
73	392399.87	1304854.06
74	392404.71	1304851.59
75	392414.64	1304826.95
76	392418.66	1304812.41
77	392422.36	1304793.34
78	392424.23	1304773.61
79	392424.94	1304743.78
80	392425.68	1304703.98
81	392426.47	1304625.27
82	392427.31	1304544.17
83	392428.95	1304464.19
84	392428.98	1304460.24
85	392422.32	1304459.37
86	392422.40	1304442.37
87	392437.40	1304442.44
88	392437.34	1304544.76
89	392436.23	1304610.23
90	392435.64	1304670.34
91	392435.64	1304670.53
92	392434.47	1304730.31
93	392434.48	1304730.50

Изм.	Кол.у	Лист	№ док	Подп.	Дата

Лист

Взам. инв №	Подп. и дата	Инв. № подл.							07/03-2022-ПМТ			Лист
												7
			131						392926.71			1305033.71
			132						392926.54			1305043.65
			133						392941.50			1305046.63
			134						392947.65			1305046.72
			135						392962.34			1305049.65
			136						393015.85			1305057.84
			137						393019.09			1305058.67
			138						393022.77			1305054.41
			139						393025.95			1305054.60
			140						393027.22			1305059.56
			141						393034.33			1305060.26
			142						393036.51			1305048.04
			143						393047.03			1305048.19
144						393045.98			1305061.40			
Изм.	Кол.у	Лист	№ док	Подп.	Дата							

Инв. № подл.						Лист
Подп. и дата						8
Взам. инв №						07/03-2022-ПМТ
Изм.	Кол.у	Лист	№ док	Подп.	Дата	

145	393047.94	1305065.67
146	393047.59	1305070.75
147	393039.47	1305069.75
148	393038.39	1305078.89
149	393031.97	1305081.10
150	393023.07	1305081.17
151	393017.95	1305080.84
152	393017.70	1305076.15
153	393018.32	1305075.03
154	393019.07	1305074.41
155	393019.89	1305074.13
156	393022.42	1305074.15
157	393022.77	1305072.16
158	393003.87	1305068.86
159	393003.54	1305070.78
160	393006.09	1305071.85
161	393006.86	1305072.74
162	393007.21	1305074.07
163	392996.56	1305076.28
164	392987.62	1305077.28
165	392977.79	1305073.27
166	392957.69	1305070.52
167	392926.04	1305061.84
168	392912.39	1305058.67
169	392879.37	1305053.16
170	392859.90	1305050.10
171	392840.32	1305044.99
172	392820.92	1305042.58
173	392815.21	1305043.15
174	392810.41	1305042.09
175	392809.05	1305048.61
176	392797.62	1305046.33
177	392797.62	1305037.78
178	392786.19	1305033.87
179	392786.80	1305031.91
180	392782.97	1305030.65
181	392782.39	1305032.42
182	392723.67	1305010.83
183	392680.94	1304992.57
184	392668.42	1304989.04
185	392656.35	1304986.59
186	392649.32	1304981.12
187	392575.22	1304950.30
188	392564.27	1304948.96
189	392546.13	1304938.62
190	392482.96	1304911.72
191	392461.79	1304903.08
192	392387.42	1304869.36
193	392381.82	1304871.98
194	392378.11	1304879.04
195	392366.83	1304872.45

Взам. инв №	Подп. и дата	Инв. № подл.						

196	392365.87	1304858.96
197	392266.57	1304807.29
198	392172.02	1304759.61
199	392167.68	1304768.94
200	392156.27	1304764.70
201	392157.01	1304752.91
202	392080.90	1304714.85
203	392079.96	1304716.51
204	392080.69	1304737.42
205	392073.21	1304734.26
206	392070.06	1304732.84
207	392075.06	1304714.04
208	392075.16	1304712.02
209	392002.44	1304676.12
210	391999.63	1304681.97
211	391990.39	1304677.42
212	391992.13	1304671.07
213	391922.93	1304637.05
214	391919.92	1304640.82
215	391920.27	1304647.31
216	391915.36	1304647.50
217	391914.95	1304636.89
218	391907.61	1304628.07
219	391871.20	1304613.78
220	391840.35	1304600.17
221	391837.01	1304605.56
222	391837.15	1304613.26
223	391828.10	1304613.43
224	391828.23	1304602.46
225	391826.19	1304593.93
226	391798.95	1304581.91
227	391747.69	1304560.08
228	391739.37	1304562.95
229	391737.77	1304567.78
230	391727.33	1304564.48
231	391728.02	1304555.28
232	391723.55	1304549.83
233	391706.87	1304544.15
234	391650.64	1304521.90
235	391614.44	1304509.22
236	391610.24	1304509.72
237	391610.19	1304509.92
238	391608.96	1304514.05
239	391603.87	1304528.03
240	391600.16	1304548.58
241	391598.45	1304562.13
242	391599.23	1304567.24
243	391598.87	1304571.98
244	391598.83	1304572.18
245	391598.18	1304581.52
246	391596.66	1304590.61

247	391596.64	1304595.30
248	391596.59	1304600.67
249	391596.44	1304602.46
250	391592.64	1304603.36
251	391592.67	1304605.07
252	391592.69	1304610.83
253	391589.87	1304612.62
254	391585.22	1304615.78
255	391567.71	1304645.72
256	391563.90	1304660.56
257	391553.34	1304674.29
258	391543.37	1304683.54
259	391537.99	1304687.83
260	391535.12	1304689.24
261	391516.07	1304698.50
262	391515.85	1304695.53
263	391515.64	1304695.54
264	391515.86	1304698.51
265	391507.97	1304703.39
266	391503.43	1304707.27
267	391501.65	1304709.63
268	391500.69	1304712.36
269	391498.99	1304720.92
270	391494.46	1304727.53
271	391494.48	1304727.73
272	391493.95	1304729.88
273	391489.88	1304729.16
274	391489.85	1304729.37
275	391493.92	1304730.08
276	391493.85	1304734.70
277	391479.89	1304734.86
278	391479.75	1304729.38
279	391481.10	1304720.02
280	391481.18	1304719.86
281	391486.82	1304708.58
282	391495.12	1304694.30
283	391511.19	1304681.36
284	391527.30	1304674.61
285	391537.40	1304670.04
286	391545.05	1304660.64
287	391558.11	1304635.00
288	391563.39	1304632.24
289	391563.69	1304626.40
290	391574.72	1304608.64
291	391581.12	1304597.26
292	391585.29	1304570.51
293	391586.01	1304554.40
294	391589.34	1304534.20
295	391593.98	1304524.63
296	391594.66	1304514.71
297	391595.86	1304508.95

Инв. № подл.	Подп. и дата					Взам. инв №				
Изм.	Кол.у	Лист	№ док	Подп.	Дата	07/03-2022-ПМТ				
						Лист				
						10				

Взам. инв №		335	391536.93	1304674.26		
		336	391537.13	1304674.40		
		337	391533.34	1304680.01		
		338	391533.13	1304679.87		
		339	391713.81	1304423.68		
		340	391713.89	1304423.49		
		341	391714.06	1304423.56		
		342	391713.97	1304423.75		
		343	391570.06	1304637.03		
		344	391570.00	1304637.02		
		345	391570.05	1304636.84		
Инв. № подл.						Лист
		07/03-2022-ПМТ				
		11				
Изм.	Кол.у	Лист	№ док	Подп.	Дата	

298	391590.85	1304497.52
299	391595.10	1304486.15
300	391601.20	1304480.18
301	391603.91	1304454.38
302	391606.22	1304447.59
303	391619.39	1304433.92
304	391630.60	1304428.69
305	391647.90	1304424.22
306	391665.34	1304423.21
307	391680.83	1304422.62
308	391699.69	1304422.00
309	391721.24	1304422.96
310	391730.76	1304424.73
311	391757.25	1304425.04
312	391785.95	1304424.50
313	391791.17	1304424.37
314	391800.32	1304421.40
315	391820.63	1304420.73
316	391900.01	1304419.94
317	391916.68	1304419.77
318	391950.32	1304419.41
319	391989.75	1304420.87
320	392018.58	1304416.68
321	392045.13	1304412.81
322	392079.14	1304410.88
323	392100.17	1304409.94
324	392136.02	1304411.12
325	392171.79	1304412.13
326	392199.92	1304411.35
327	392220.29	1304412.16
328	392226.93	1304415.00
329	392248.99	1304416.18
330	392254.80	1304417.39
331	392276.74	1304418.95
332	392298.46	1304421.84
333	392329.40	1304420.37
334	392380.50	1304417.53
335	391536.93	1304674.26
336	391537.13	1304674.40
337	391533.34	1304680.01
338	391533.13	1304679.87
339	391713.81	1304423.68
340	391713.89	1304423.49
341	391714.06	1304423.56
342	391713.97	1304423.75
343	391570.06	1304637.03
344	391570.00	1304637.02
345	391570.05	1304636.84

346	391570.25	1304636.91
347	391570.20	1304637.08
348	391694.83	1304424.73
349	391694.78	1304424.83
350	391694.67	1304424.89
351	391694.56	1304424.83
352	391694.50	1304424.73
353	391694.56	1304424.61
354	391694.67	1304424.56
355	391694.78	1304424.61
356	391582.87	1304596.04
357	391582.92	1304595.87
358	391583.12	1304595.93
359	391583.07	1304596.10
360	391583.07	1304596.10
361	391668.76	1304425.33
362	391668.65	1304425.38
363	391668.54	1304425.33
364	391668.49	1304425.22
365	391668.54	1304425.11
366	391668.68	1304425.05
367	391668.76	1304425.11
368	391668.82	1304425.22
369	391589.84	1304574.71
370	391589.64	1304574.65
371	391589.69	1304574.48
372	391589.89	1304574.54
373	391772.71	1304425.27
374	391772.77	1304425.07
375	391772.94	1304425.13
376	391772.88	1304425.33
377	391600.34	1304541.32
378	391600.14	1304541.26
379	391600.19	1304541.09
380	391600.39	1304541.15
381	391738.56	1304426.37
382	391738.62	1304426.17
383	391738.62	1304426.17
384	391738.79	1304426.23
385	391738.73	1304426.43
386	391617.50	1304441.11
387	391614.81	1304444.25
388	391614.86	1304441.11

Взам. инв №

Подп. и дата

Инв. № подл.

Изм.	Кол.у	Лист	Недоп	Подп.	Дата

07/03-2022-ПМТ

Лист

12

:3У(2)		
389	393133.18	1305084.39
390	393154.38	1305088.12
391	393155.17	1305083.43
392	393152.39	1305078.91
393	393154.36	1305065.69
394	393142.55	1305063.99
395	393141.04	1305076.13
396	393133.98	1305079.23

Инв. № подл.	Подп. и дата	Взам. инв №							Лист	
Изм.	Кол.у	Лист	Недок	Подп.	Дата	07/03-2022-ПМТ			13	

4 Перечень координат характерных точек границ территории, применительно к которой осуществляется подготовка проекта межевания

Обозначение характерных точек границ	Координаты, м	
	X	Y
1	392394.55	1304417.72
2	392397.78	1304420.54
3	392416.10	1304420.54
4	392415.99	1304430.14
5	392400.15	1304430.40
6	392359.16	1304431.44
7	392318.92	1304433.98
8	392298.80	1304434.22
9	392276.03	1304431.53
10	392258.55	1304430.49
11	392239.74	1304426.13
12	392219.07	1304424.06
13	392197.03	1304422.68
14	392186.87	1304424.73
15	392119.80	1304424.22
16	392115.36	1304422.32
17	392098.29	1304422.71
18	392088.69	1304425.18
19	392065.63	1304425.12
20	392049.76	1304424.75
21	392034.97	1304426.78
22	392022.96	1304430.21
23	392000.96	1304433.79
24	391969.82	1304434.91
25	391940.18	1304433.43
26	391879.93	1304434.98
27	391804.64	1304436.13
28	391760.60	1304437.79
29	391731.20	1304438.29
30	391705.54	1304437.40
31	391680.22	1304436.37
32	391661.77	1304437.24
33	391643.47	1304440.60
34	391628.39	1304445.78
35	391622.96	1304447.14
36	391618.89	1304453.42
37	391617.43	1304458.20
38	391612.33	1304478.85
39	391612.33	1304479.06
40	391612.32	1304482.52
41	391615.95	1304491.26
42	391639.03	1304498.49
43	391732.16	1304533.81
44	391787.27	1304556.77
45	391851.09	1304581.54

Взам. инв №	Подп. и дата	Инв. № подл.							07/03-2022-ПМТ	Лист		
											14	
			Изм.	Кол.у	Лист	Недоп	Подп.	Дата				
			33							391643.47		1304440.60
			34							391628.39		1304445.78
			35							391622.96		1304447.14
			36							391618.89		1304453.42
			37							391617.43		1304458.20
			38							391612.33		1304478.85
			39							391612.33		1304479.06
			40							391612.32		1304482.52
			41							391615.95		1304491.26
			42							391639.03		1304498.49
			43							391732.16		1304533.81
			44							391787.27		1304556.77
45						391851.09		1304581.54				

Инв. № подл.						Лист
Подп. и дата						07/03-2022-ПМТ
Взам. инв №						15
Изм.	Кол.у	Лист	№ док	Подп.	Дата	

46	391880.12	1304595.82
47	391886.41	1304589.15
48	391886.50	1304583.81
49	391897.17	1304585.34
50	391897.36	1304597.34
51	391899.83	1304603.74
52	391904.30	1304605.53
53	391936.22	1304622.39
54	392006.56	1304657.03
55	392095.79	1304701.64
56	392102.23	1304698.51
57	392109.85	1304702.32
58	392109.84	1304708.90
59	392149.57	1304728.63
60	392242.83	1304774.22
61	392249.31	1304771.74
62	392250.55	1304767.74
63	392255.79	1304768.66
64	392254.83	1304774.09
65	392260.16	1304782.63
66	392314.32	1304810.81
67	392322.28	1304806.28
68	392323.74	1304792.28
69	392336.70	1304794.99
70	392339.42	1304810.46
71	392347.33	1304826.02
72	392375.32	1304840.49
73	392399.87	1304854.06
74	392404.71	1304851.59
75	392414.64	1304826.95
76	392418.66	1304812.41
77	392422.36	1304793.34
78	392424.23	1304773.61
79	392424.94	1304743.78
80	392425.68	1304703.98
81	392426.47	1304625.27
82	392427.31	1304544.17
83	392428.95	1304464.19
84	392428.98	1304460.24
85	392422.32	1304459.37
86	392422.40	1304442.37
87	392437.40	1304442.44
88	392437.34	1304544.76
89	392436.23	1304610.23
90	392435.64	1304670.34
91	392435.64	1304670.53
92	392434.47	1304730.31
93	392434.48	1304730.50
94	392434.08	1304760.34
95	392434.09	1304760.53
96	392433.95	1304774.31

Ине. № подл.	Подп. и дата	Взам. инв №

97	392432.08	1304794.54
98	392428.46	1304814.81
99	392419.72	1304844.05
100	392413.95	1304856.16
101	392417.60	1304863.86
102	392427.29	1304869.23
103	392493.00	1304897.57
104	392531.47	1304913.13
105	392538.01	1304906.46
106	392550.36	1304911.12
107	392549.63	1304920.87
108	392581.96	1304934.97
109	392610.62	1304946.13
110	392612.58	1304948.55
111	392614.61	1304946.90
112	392667.86	1304967.71
113	392672.41	1304959.27
114	392688.75	1304963.04
115	392688.25	1304975.10
116	392712.31	1304985.21
117	392730.31	1304994.33
118	392767.20	1305009.24
119	392786.06	1305014.88
120	392798.63	1305018.30
121	392805.85	1305017.68
122	392807.44	1305010.01
123	392818.62	1305011.78
124	392817.27	1305021.01
125	392820.14	1305023.21
126	392844.02	1305027.66
127	392883.39	1305034.96
128	392902.92	1305038.59
129	392923.27	1305040.02
130	392923.51	1305040.02
131	392926.71	1305033.71
132	392926.54	1305043.65
133	392941.50	1305046.63
134	392947.65	1305046.72
135	392962.34	1305049.65
136	393015.85	1305057.84
137	393019.09	1305058.67
138	393022.77	1305054.41
139	393025.95	1305054.60
140	393027.22	1305059.56
141	393034.33	1305060.26
142	393036.51	1305048.04
143	393047.03	1305048.19
144	393045.98	1305061.40
145	393047.94	1305065.67
146	393047.59	1305070.75
389	393133.18	1305084.39

Изм.	Кол.у	Лист	№ док	Подп.	Дата

07/03-2022-ПМТ

Лист

16

Изн. № подл.	Подп. и дата	Взам. инв №

396	393133.98	1305079.23
395	393141.04	1305076.13
394	393142.55	1305063.99
393	393154.36	1305065.69
392	393152.39	1305078.91
391	393155.17	1305083.43
390	393154.38	1305088.12
397	393152.66	1305098.36
147	393039.47	1305069.75
148	393038.39	1305078.89
149	393031.97	1305081.10
150	393023.07	1305081.17
151	393017.95	1305080.84
152	393017.70	1305076.15
153	393018.32	1305075.03
154	393019.07	1305074.41
155	393019.89	1305074.13
156	393022.42	1305074.15
157	393022.77	1305072.16
158	393003.87	1305068.86
159	393003.54	1305070.78
160	393006.09	1305071.85
161	393006.86	1305072.74
162	393007.21	1305074.07
163	392996.56	1305076.28
164	392987.62	1305077.28
165	392977.79	1305073.27
166	392957.69	1305070.52
167	392926.04	1305061.84
168	392912.39	1305058.67
169	392879.37	1305053.16
170	392859.90	1305050.10
171	392840.32	1305044.99
172	392820.92	1305042.58
173	392815.21	1305043.15
174	392810.41	1305042.09
175	392809.05	1305048.61
176	392797.62	1305046.33
177	392797.62	1305037.78
178	392786.19	1305033.87
179	392786.80	1305031.91
180	392782.97	1305030.65
181	392782.39	1305032.42
182	392723.67	1305010.83
183	392680.94	1304992.57
184	392668.42	1304989.04
185	392656.35	1304986.59
186	392649.32	1304981.12
187	392575.22	1304950.30
188	392564.27	1304948.96
189	392546.13	1304938.62

Изм.	Кол.у	Лист	№ док	Подп.	Дата

07/03-2022-ПМТ

Инв. № подл.	Подп. и дата	Взам. инв №

190	392482.96	1304911.72
191	392461.79	1304903.08
192	392387.42	1304869.36
193	392381.82	1304871.98
194	392378.11	1304879.04
195	392366.83	1304872.45
196	392365.87	1304858.96
197	392266.57	1304807.29
198	392172.02	1304759.61
199	392167.68	1304768.94
200	392156.27	1304764.70
201	392157.01	1304752.91
202	392080.90	1304714.85
203	392079.96	1304716.51
204	392080.69	1304737.42
205	392073.21	1304734.26
206	392070.06	1304732.84
207	392075.06	1304714.04
208	392075.16	1304712.02
209	392002.44	1304676.12
210	391999.63	1304681.97
211	391990.39	1304677.42
212	391992.13	1304671.07
213	391922.93	1304637.05
214	391919.92	1304640.82
215	391920.27	1304647.31
216	391915.36	1304647.50
217	391914.95	1304636.89
218	391907.61	1304628.07
219	391871.20	1304613.78
220	391840.35	1304600.17
221	391837.01	1304605.56
222	391837.15	1304613.26
223	391828.10	1304613.43
224	391828.23	1304602.46
225	391826.19	1304593.93
226	391798.95	1304581.91
227	391747.69	1304560.08
228	391739.37	1304562.95
229	391737.77	1304567.78
230	391727.33	1304564.48
231	391728.02	1304555.28
232	391723.55	1304549.83
233	391706.87	1304544.15
234	391650.64	1304521.90
235	391614.44	1304509.22
236	391610.24	1304509.72
237	391610.19	1304509.92
238	391608.96	1304514.05
239	391603.87	1304528.03
240	391600.16	1304548.58

Изм.	Кол.у	Лист	Недок	Подп.	Дата

07/03-2022-ПМТ

Лист

18

241	391598.45	1304562.13
242	391599.23	1304567.24
243	391598.87	1304571.98
244	391598.83	1304572.18
245	391598.18	1304581.52
246	391596.66	1304590.61
247	391596.64	1304595.30
248	391596.59	1304600.67
249	391596.44	1304602.46
250	391592.64	1304603.36
251	391592.67	1304605.07
252	391592.69	1304610.83
253	391589.87	1304612.62
254	391585.22	1304615.78
255	391567.71	1304645.72
256	391563.90	1304660.56
257	391553.34	1304674.29
258	391543.37	1304683.54
259	391537.99	1304687.83
260	391535.12	1304689.24
261	391516.07	1304698.50
262	391515.85	1304695.53
263	391515.64	1304695.54
264	391515.86	1304698.51
265	391507.97	1304703.39
266	391503.43	1304707.27
267	391501.65	1304709.63
268	391500.69	1304712.36
269	391498.99	1304720.92
270	391494.46	1304727.53
271	391494.48	1304727.73
272	391493.95	1304729.88
273	391489.88	1304729.16
274	391489.85	1304729.37
275	391493.92	1304730.08
276	391493.85	1304734.70
277	391479.89	1304734.86
278	391479.75	1304729.38
279	391481.10	1304720.02
280	391481.18	1304719.86
281	391486.82	1304708.58
282	391495.12	1304694.30
283	391511.19	1304681.36
284	391527.30	1304674.61
285	391537.40	1304670.04
286	391545.05	1304660.64
287	391558.11	1304635.00
288	391563.39	1304632.24
289	391563.69	1304626.40
290	391574.72	1304608.64
291	391581.12	1304597.26

Ине. № подл.	Подп. и дата	Взам. инв №

Изм.	Кол.у	Лист	№ док	Подп.	Дата

07/03-2022-ПМТ

292	391585.29	1304570.51
293	391586.01	1304554.40
294	391589.34	1304534.20
295	391593.98	1304524.63
296	391594.66	1304514.71
297	391595.86	1304508.95
298	391590.85	1304497.52
299	391595.10	1304486.15
300	391601.20	1304480.18
301	391603.91	1304454.38
302	391606.22	1304447.59
303	391619.39	1304433.92
304	391630.60	1304428.69
305	391647.90	1304424.22
306	391665.34	1304423.21
307	391680.83	1304422.62
308	391699.69	1304422.00
309	391721.24	1304422.96
310	391730.76	1304424.73
311	391757.25	1304425.04
312	391785.95	1304424.50
313	391791.17	1304424.37
314	391800.32	1304421.40
315	391820.63	1304420.73
316	391900.01	1304419.94
317	391916.68	1304419.77
318	391950.32	1304419.41
319	391989.75	1304420.87
320	392018.58	1304416.68
321	392045.13	1304412.81
322	392079.14	1304410.88
323	392100.17	1304409.94
324	392136.02	1304411.12
325	392171.79	1304412.13
326	392199.92	1304411.35
327	392220.29	1304412.16
328	392226.93	1304415.00
329	392248.99	1304416.18
330	392254.80	1304417.39
331	392276.74	1304418.95
332	392298.46	1304421.84
333	392329.40	1304420.37
334	392380.50	1304417.53

Изм. № подл.	Подп. и дата	Взам. инв №

Изм.	Кол.у	Лист	№ док	Подп.	Дата

07/03-2022-ПМТ

Границы планируемых и существующих элементов планировочной структуры



Условные обозначения:

- граница земельного участка по сведениям ЕГРН
- граница зданий и сооружений по сведениям ЕГРН
- границы образуемого земельного участка
- 13:15:0205004:6456 - кадастровый номер земельного участка
- 13:15:0205004:245 - кадастровый номер объекта капитального строительства
- 13:15:0111001 - номер кадастрового плана
- :ЗУ1 - границы образуемого земельного участка

ИЗМ.	КОЛ.УЧ.	ЛИСТ	НДОК	ПОДПИСЬ	ДАТА
Ген.директор	Спиркин Е.С.				07.03.22
Исполнитель	Ткачев С.Н.				07.03.22

07/03-2022-ПМТ Г					
Заказчик - Администрация Большеелховского сельского поселения Лямбирского муниципального района Республики Мордовия					
Канализация по ул.Молодежная, с.Б.Елховка					
Границы планируемых и существующих элементов планировочной структуры			СТАДИЯ	ЛИСТ	ЛИСТОВ
Проект межевания территории.			ПМТ	1	2
Основная часть. Масштаб 1:2000			ООО "Горизонт"		

Границы планируемых и существующих элементов планировочной структуры

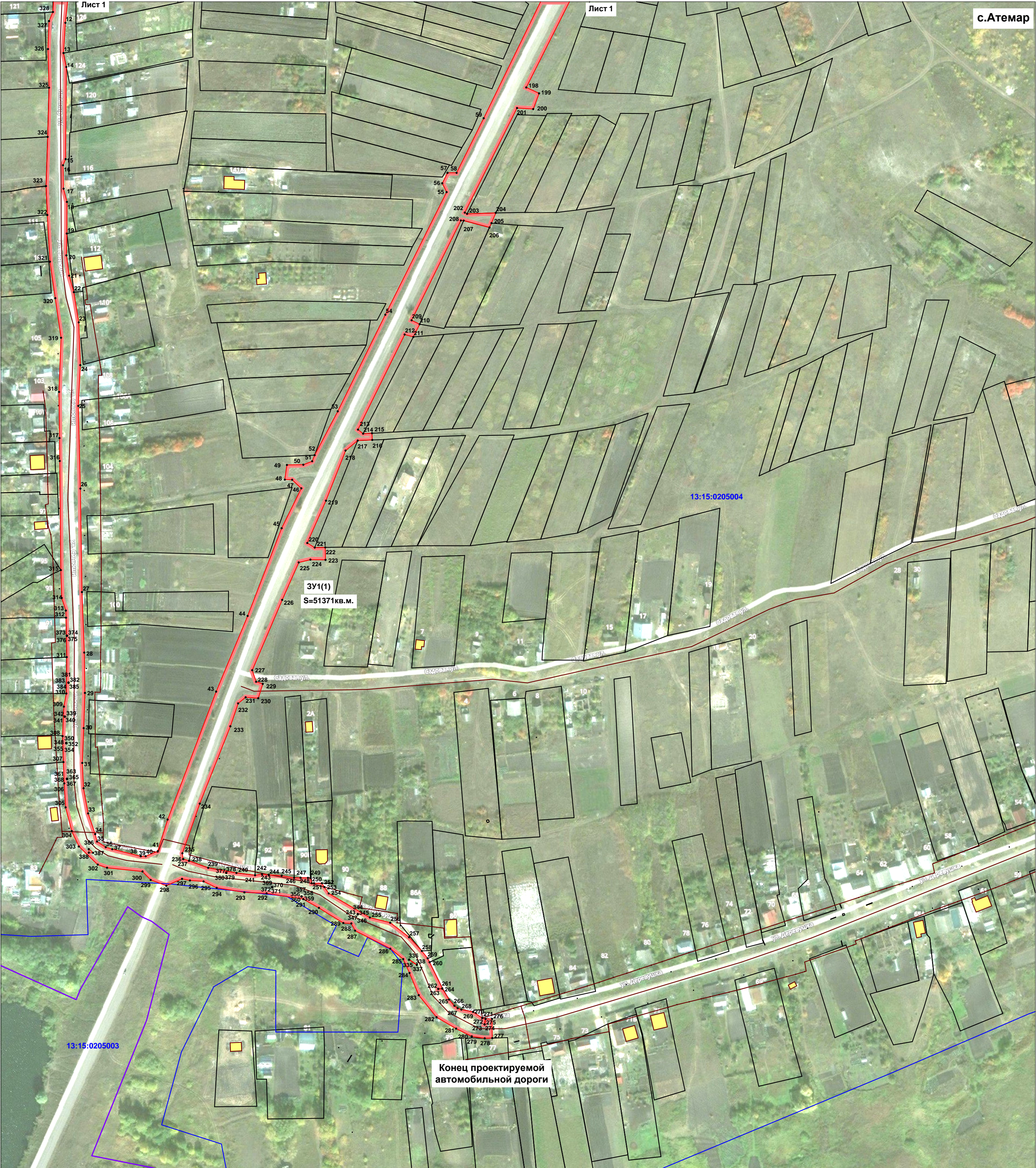

Условные обозначения:

- граница земельного участка по сведениям ЕГРН
- граница зданий и сооружений по сведениям ЕГРН
- границы образуемого земельного участка
- 13:15:0205004:6456 - кадастровый номер земельного участка
- 13:15:0205004:245 - кадастровый номер объекта капитального строительства
- 13:15:0111001 - номер кадастрового плана
- :3У1 - границы образуемого земельного участка

						07/03-2022-ПМТ Г		
						Заказчик - Администрация Большеелховского сельского поселения Лямбирского муниципального района Республики Мордовия Канализация по ул.Молодежная, с.Б.Елховка		
ИЗМ.	КОЛ.УЧ.	ЛИСТ	НДОК	ПОДПИСЬ	ДАТА	Границы планируемых и существующих элементов планировочной структуры Проект межевания территории.	СТАДИЯ	ЛИСТ
Ген.директор				Спиркин Е.С.	07.03.22		ПМТ	2
Исполнитель				Ткачев С.Н.	07.03.22			2
						Основная часть. Масштаб 1:2000	ООО "Горизонт"	