ГЕНЕРАЛЬНЫЙ ПЛАН

Берсеневского сельского поселения
Лямбирского муниципального района Республики Мордовия

Карта современного использования территории
(опорный план)

1:50000

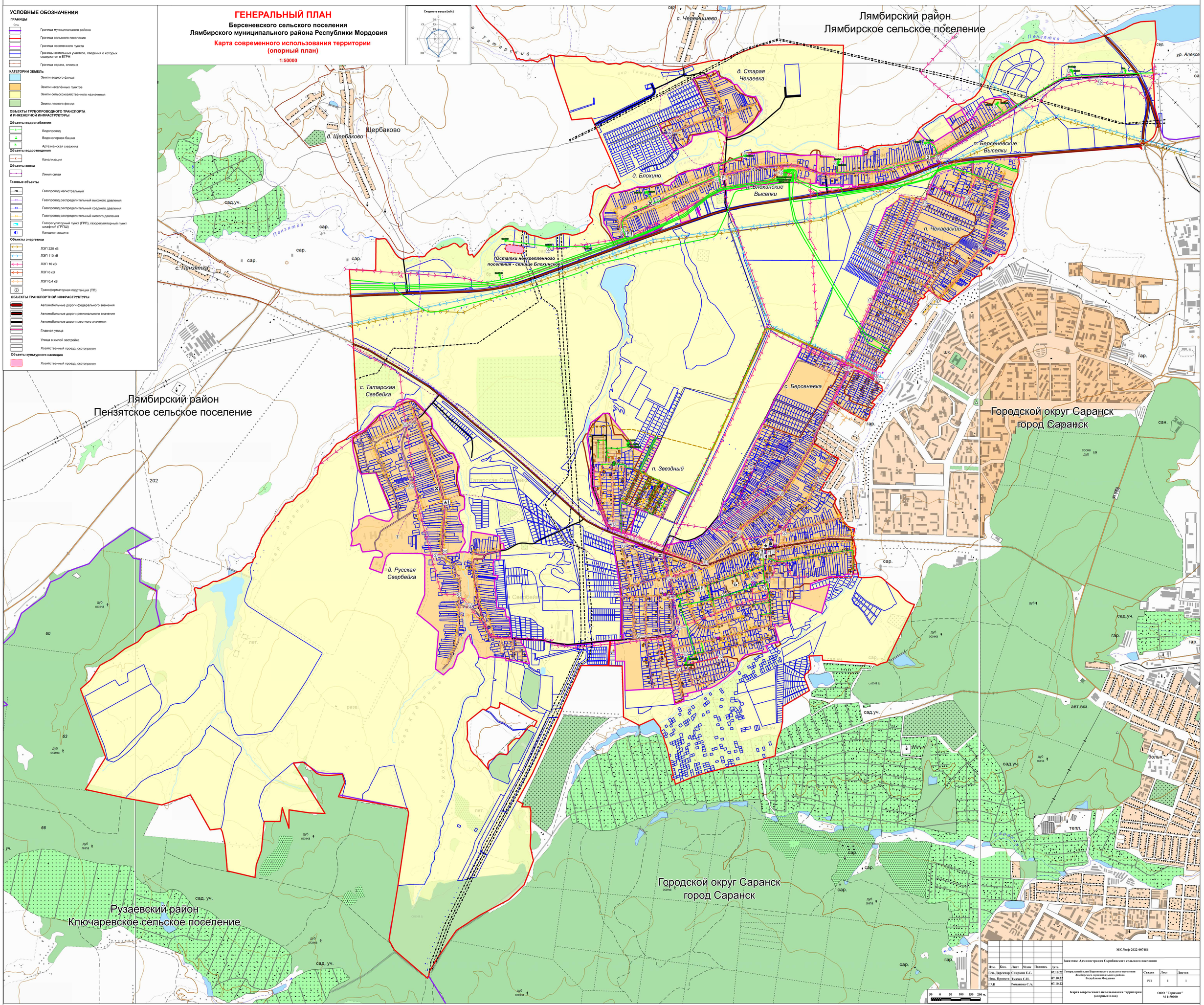

УСЛОВНЫЕ ОБОЗНАЧЕНИЯ

ГРАНИЦЫ

- Граница муниципального района
- Граница сельского поселения
- Граница населенного пункта
- Границы земельных участков, сведения о которых содержатся в ЕГРН
- Граница оврага, оползня

КАТЕГОРИИ ЗЕМЕЛЬ

- Земли водного фонда
- Земли населённых пунктов
- Земли сельскохозяйственного назначения
- Земли лесного фонда

ОБЪЕКТЫ ТРУБОПРОВОДНОГО ТРАНСПОРТА И ИНЖЕНЕРНОЙ ИНФРАСТРУКТУРЫ

Объекты водоснабжения

- Водопровод
- Водонапорная башня
- Артезианская скважина

Объекты водоотведения

- Канализация

Объекты связи

- Линия связи

Газовые объекты

- Газопровод магистральный
- Газопровод распределительный высокого давления
- Газопровод распределительный среднего давления
- Газопровод распределительный низкого давления
- Газорегуляторный пункт (ГРП), газорегуляторный пункт шкафной (ГРПШ)
- Катодная защита

Объекты энергетики

- ЛЭП 220 кВ
- ЛЭП 110 кВ
- ЛЭП 10 кВ
- ЛЭП 6 кВ
- ЛЭП 0,4 кВ
- Трансформаторная подстанция (ТП)

ОБЪЕКТЫ ТРАНСПОРТНОЙ ИНФРАСТРУКТУРЫ

- Автомобильные дороги федерального значения
- Автомобильные дороги регионального значения
- Автомобильные дороги местного значения
- Главная улица
- Улица в жилой застройке
- Хозяйственный проезд, скотопрогон

Объекты культурного наследия

- Хозяйственный проезд, скотопрогон

50 0 50 100 150 200 м.

Изм.	Кол.	Лист	№док	Подпись	Дата
Ген. Директор		Спиркин Е.С.			07.10.22
Инж. Проекта		Ткачев С.Н.			07.10.22
ГАП		Романова С.А.			07.10.22

МК №оф-2022-007486

Заказчик: Администрация Скрябинского сельского поселения

Генеральный план Берсеневского сельского поселения Лямбирского муниципального района Республики Мордовия

Стадия	Лист	Листов
РП	1	1

Карта современного использования территории (опорный план)

ООО "Горизонт"
М 1:50000