

Пенсии, пособия и компенсации

Системная поддержка семей с детьми

Защита детей осуществляется по нескольким направлениям. Территориальные органы Пенсионного фонда РФ по месту жительства назначают пенсии по случаю потери кормильца; устанавливают компенсационные выплаты по уходу за детьми-инвалидами и инвалидами с детства 1 группы и назначают этой категории детей социальные пенсии по инвалидности, а также ежемесячные денежные выплаты, как федеральным льготникам.

Пенсия по случаю потери кормильца, назначаемая территориальными органами Пенсионного фонда РФ, бывает страховая и социальная.

И страховую и социальную пенсию по потере кормильца получают дети до 18 лет, а если человек обучается в образовательных учреждениях по очной форме (кроме образовательных учреждений дополнительного образования), то до окончания очного обучения, но не дольше, чем до достижения возраста 23 лет (детям чернобыльцев – до 25 лет).

Кроме того, с 2013 года, в соответствии с Указом Президента РФ, увеличены ежемесячные выплаты по уходу неработающим родителям (усыновителям) и опекунам (попечителям) детей-инвалидов и инвалидов с детства I группы. Размер денежной выплаты составляет 5 тыс. 500 рублей. Этот размер ещё умножается на районный коэффициент, действующий по месту жительства.

Если уход за ребенком-инвалидом осуществляет не родитель или опекун, а другое неработающее трудоспособное лицо, то размер выплаты составляет 1 тыс. 200 рублей (плюс районный коэффициент).

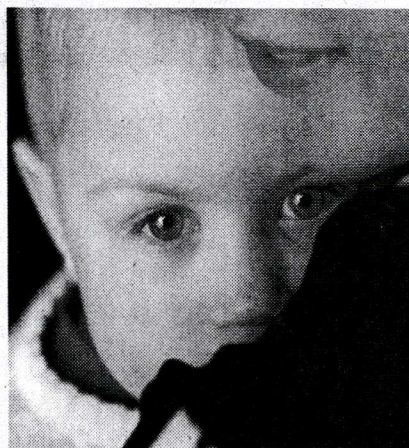

Страховая пенсия по случаю потери кормильца назначается нетрудоспособным членам семьи умершего кормильца, состоявшим на его иждивении. При этом к семье умершего кормильца приравнивается семья безвестно отсутствующего кормильца, если безвестное отсутствие кормильца удостоверено в установленном порядке.

Страховая пенсия по случаю потери кормильца устанавливается независимо от продолжительности страхового стажа умершего застрахованного лица. Достаточно, чтобы у умершего имелся хотя бы один день требуемого стажа к моменту смерти.

Социальную пенсию по случаю потери кормильца, закреплённую законом о государственном пенсионном обеспечении, получают дети, родители которых на дату смерти не имели трудового (страхового) стажа, а также в случае смерти родителей вследствие совершения ими умышленного уголовно наказуемого деяния или умышленного нанесения ущерба своему здоровью, которые установлены в судебном порядке.